

Kalme külas Mesika tn 24 kinnistu detailplaneering

PLANEERINGUALA KONTAKTVÖÖNDI FUNKTSIONAALSED SEOSSED

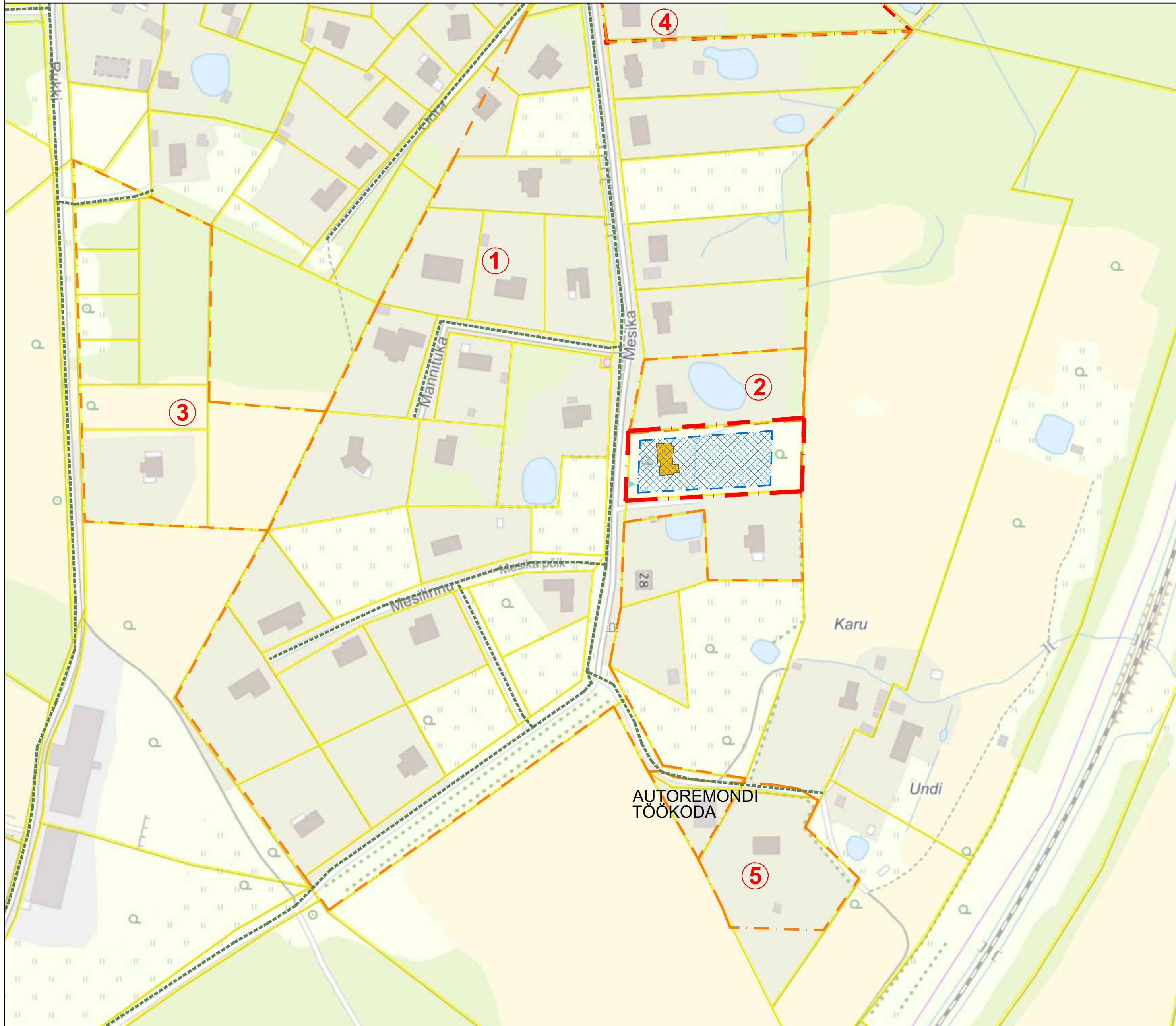

TINGMÄRGID

| | |
|--|---|
| | DETAILPLANEERINGUALA PIIR |
| | KEHTESTATUD DETAILPLANEERINGUALA PIIR |
| | OLEMASOLEVA KATASTRIÜKSUSE PIIR |
| | JALAKÄIJATE PÕHILISED LIIKUMISSUUNAD |
| | OLEMASOLEV ERAÕU |
| | OLEMASOLEV TOOTMISÕU |
| | OLEMASOLEV ROHUMAA |
| | OLEMASOLEV HALJASALA |
| | OLEMASOLEV METS |
| | OLEMASOLEV LOODUSLIK LAGE |
| | OLEMASOLEV PÖLD |
| | OLEMASOLEV TEEALA |
| | OLEMASOLEV VEEKOGU |
| | OLEMASOLEV HOONE |
| | PLANEERITUD HOONESTUSALA |
| | HOONE ILLUSTREERIV VÕIMALIK LAHENDUS |
| | PLANEERITUD KRUNDISISENE SÕIDUTEE JA PARKIMISALA |
| | OLEMASOLEV SÕIDUTEE |
| | PLANEERITUD JUURDEPÄÄS (asukoht orienteeruv) |

- 1 Käärdi alevikus ja Kalme külas asuva Käärdi kinnistu (katastritunnus 69403:004:0120) detailplaneering, kehtestatud 23.10.2007, muudetud 11.03.2023
- 2 Kalme külas Mesika tn 22 kinnistu detailplaneering, kehtestatud 07.01.2025
- 3 Kalme külas Kiigemäe kinnistu detailplaneering, kehtestatud 11.06.2024
- 4 Rõngu valla Käärdi aleviku Mesika tn 10 maaüksuse (69403:004:0090) detailplaneering, kehtestatud 03.08.2017
- 5 Mesika tn 32a maaüksuse ja lähiala detailplaneering, kehtestatud 19.01.2017

MÄRKUSED:

1. Aluskaart saadud Maa-ametist 20.10.2025.
2. Planeeringu jooniste juurde kuulub lahutamatu osana detailplaneeringu seletuskiri.

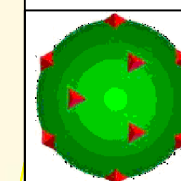

TERAV KERA OÜ
Reg. nr. 11319822
Sarapuu 2, 50705 Tartu
e-post: teravkera@gmail.com
www.teravkera.ee

Projekti juht, maastikuarhitekt
Jane Asper

Planeeringu koostamisest huvitatud isik
Margo Tätte

Töö nimetus
Kalme külas
Mesika tn 24 kinnistu detailplaneering

Joonise nimetus
PLANEERINGUALA
KONTAKTVÖÖNDI FUNKTSIONAALSED SEOSSED

| | | | | |
|----------------------|-------------|----------------|----------------|--------------------|
| Kuupäev nov. 2025 | Joonis 3 | Jooniseid 4 | Mõõt 1:2000 | Töö nr DP-08-25 |
|----------------------|-------------|----------------|----------------|--------------------|